



ANNONCE DE COURSE * NATIONALE

NATIONALE SUD-OUEST MOYENNE DISTANCE

22 JUN 2019
LE GRAND CROHOT (33)



INFORMATIONS GÉNÉRALES

Organisation : CGCO (Comité Girondin de Course d'Orientation)
Directeur de course : Cyril HERVÉ
Délégué : Régis FLAMENT
Arbitre : Guy GUTSCHENRITTER
Contrôleur des circuits : Patrick CHASSEUR
Traceur : Fabrice LAPERGUE
GEC : Philippe CHAMBON

COURSE COMPTANT POUR
LE CLASSEMENT NATIONAL

OUI



CARTE

Nom : Grand Crohot nord
Relevés : début 2019
Cartographe : Marian COTIRTA

Échelle : 1/10000
Équidistance : 2,5m
Type de terrain : Forêt de pins assez dégagée avec zones de micro relief et relief plus marqué typique de la côte Atlantique.



ACCÈS

Fléchage : Rond-Point D106/D106E5
[44°46'41.5"N 1°10'00.1"W](https://www.google.com/maps/place/44°46'41.5\)

Distance parking-accueil : 100 à 500m

Distance accueil-départ : 800m
Distance arrivée-accueil : 50m



HORAIRES

Accueil : à partir de 13h00

Départ : à partir 14h30
Horaires prédéfinis disponible sur

<https://nso2019.fr/>

Remise des récompenses : le dimanche avec la LD
Fermeture des circuits : 19h00



CIRCUITS

Nombre de circuits compétition : 19
Nombre de circuits initiation : 3



RÉSULTATS

Sur place et sur <https://nso2019.fr/>



SERVICES

Buvette et Garderie



TARIFS

Licenciés FFCO : 19 ans et plus : 13 € 15 à 18 ans : 10 euros 14 ans et - : 6,50 euros
Non-licenciés FFCO : 19 ans et plus : 15 € 15 à 18 ans : 12 euros 14 ans et - : 8,50 euros (avec Pass'compétition)

Location de puce : 2 euros



INSCRIPTIONS

Pour les licenciés FFCO : jusqu'au 6 juin 2019 via le site de la FFCO

Pour les non licenciés FFCO : par courrier à Cyril HERVE, 7 allée de la forêt, 33160 St Aubin de Médoc,
Soit par e-mail à inscriptions@nso2019.fr

/!\ Pour être chronométré vous devez obligatoirement présenter un certificat médical datant de moins d'un an à la date d'inscription à la compétition et permettant d'établir l'absence de contre-indication à la pratique du sport ou de la course d'orientation, en compétition.



CONTACT

Cyril HERVÉ - Téléphone 06.14.28.05.94 - Mail : nso2019.contact@course-orientation.fr

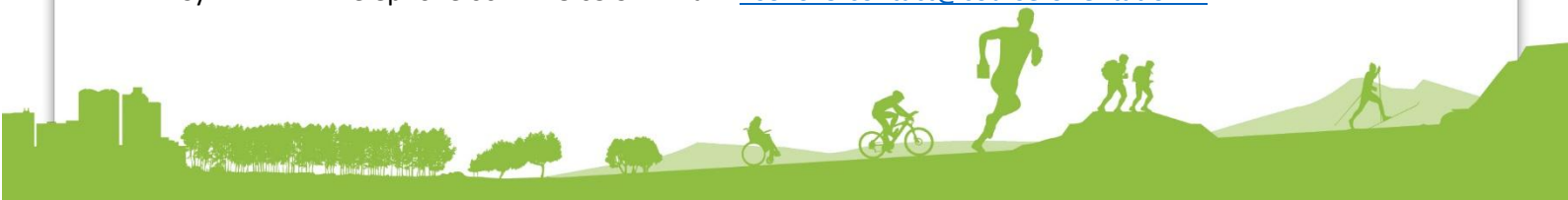

ANNONCE DE COURSE * NATIONALE



EXTRAIT ANCIENNE CARTE

Carte de 2005

L'Escourre 1999-D33-138

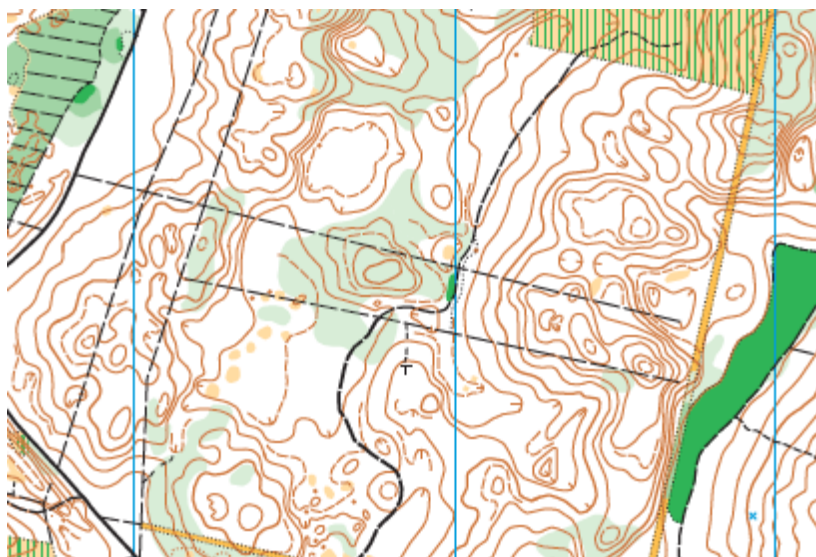

N 2
S 0
O 1
9



Ligue Nouvelle-Aquitaine de Course d'Orientation

